

Lesson 17

Time

Do you have the time? - 何時ですか?

LESSON GOALS (レッスンの目標)

このレッスンでは、時間の言い方を学びます。朝何時に起きるかや学校の始まる時間、家に帰る時間、寝る時間など、日常のスケジュールを英語で伝える練習をします。自分のスケジュールを話した後は、先生のスケジュールについても聞いてみましょう。



レッスン前に準備しましょう

普段スケジュール管理しているツール（時計、スマホアラーム、スケジュールアプリ）などを見せられるように用意しておきましょう。

L-1. Warm-up ウォームアップ

それぞれの時間に何をしているか話してください。

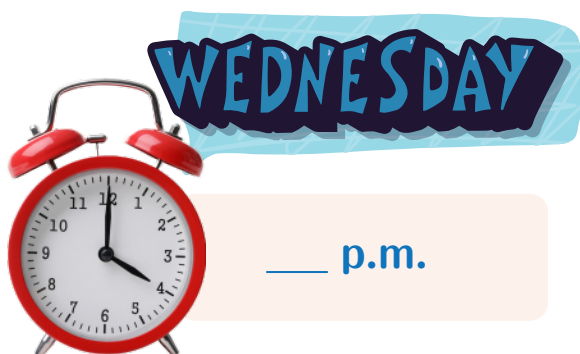
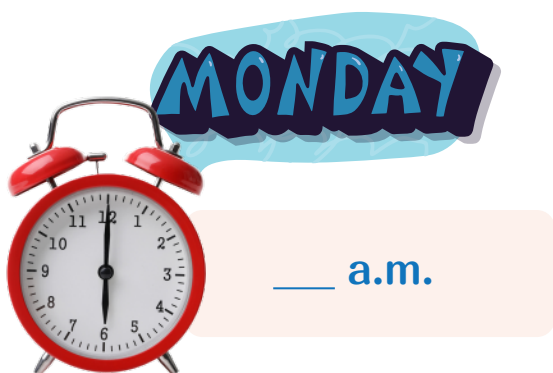

L-2. Vocabulary and Expressions ボキャブラリーと表現

今回のレッスンで学ぶ表現です。

発音・イントネーションに気をつけて、読んでみましょう。



**What time is it?
Do you have the time?**

**It's three thirty.
It's nine fifteen.**





What time does your first class start?

At eight twenty-five.

What time does your lunch time end?

At one ten.

What time do you usually get home?

About four forty-five.

What time do you usually go to bed?

Around ten thirty.



8:25



13:10



16:45



22:30

How long is your club activity?

It's one hour and 30 minutes.



How long does it take to get to school?

It takes fifty minutes.



先生の指示に従い、アクセント・イントネーションに気をつけて読んでください。

What time is it?

a.m. 【éiém】 午前

p.m. 【pí:ém】 午後

three thirty 【θ'æ:ti:]

-th と "æ" (アとオの中間の音) に気をつけて、「サーティー」にならないようにしましょう。

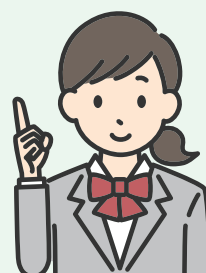

Let's practice!

絵に合った言葉を右から選んで、文章を完成させてください。



What time does Sara _____?
She _____ at _____ in the morning.

do the chores

play online games



What time does Kaori _____?
She _____ at _____ in the evening.

do her homework

go to school



What time does Miki _____?
She _____ at _____ a.m.



What time does Nana _____?
She _____ at _____ p.m.

L-3. Core Sample Talk サンプルトーク

先生と音読しましょう。アクセントとイントネーションを意識して読んでください。

Teacher : Do you have the time?

Student : It's three thirty.

Teacher : What time do you usually go to bed?

Student : Around 12 a.m.

Teacher : Wow. That's so late.

What do you do until that time?

Student : I do my homework or watch YouTube videos.
What about you? What time do you usually
go to bed?

Teacher : Usually around ten thirty.

Student : OK, and what time do you wake up?



L-4. Let's Talk レッツ・トーク!!

日常のスケジュールについて、先生と話してみましょ。今日学んだ表現を使ってなるべく詳しく説明してください。



Use today's vocabulary and expressions

今日学んだ単語と表現を使って話してみましょ。

- I get up at 時刻 .
- My first class starts at 時刻 .
- Lunch break starts at 時刻 and it's 時間の長さ .
- It takes about 時間の長さ to get home.
- I go to bed around 時刻 .

Give more information

写真などを見せながら、もっと詳しく話してみましょ。

- I wake up to 目覚まし、アラームなど .
- I need to leave home at 時刻 because my school starts at 時刻 .
- My club activity starts at 時刻 and we practice for 時間の長さ .
- On Saturdays I always go to 場所 at 時刻 to すること .
- On Sundays I spend 時間の長さ to すること .

Ask your teacher questions

先生のスケジュールについて聞いてみましょ。

- What time do you usually wake up?
- What time do you go to work?
- What time does your lunch break start?
- What time does your work end?
- How long does it take to go home?



A Short Prayer お祈り

最後に先生と神様にお祈りをしましょ。

手を合わせ、目を閉じてお祈りの姿勢をとり、最後に一緒にアーメンと言いましょ。



Teacher's prayer

Dear God,
Thank you for

I pray for <student's
name>. _____

A M E N.



Student's prayer

Dear God,
Thank you for
my family, my friends
and my teachers.

I pray for <teacher's
name>. _____

A M E N.

